

NIIGATA KANKOU NEWS

2026
春季

第108号

季刊誌・2026年5月15日発行

発行所
新潟市中央区関屋下川原町1-3-14
新潟市管工事業協同組合
TEL 025-267-1865

発行人 佐藤信久
編集人 小山直樹

CONTENTS

- P2 合同委員会
- P2 新潟市水道局水道事業研修会
- P3 新潟市水道局中央工事事務所西蒲維持出張所水道事業研修会開催
技術・教育委員会主催 石綿使用建築物等解体等業務特別教育
- P4 配ポリ講習会
- P5 第33回技能グランプリ
- P6 県水連 事務局研修会
- P7 青年部 第2回研修会
- P7 青年部 組合三役と青年部との意見交換会
- P8 女性の会「水華」 フラワーアレンジメント体験
- P9 ゴルフクラブ ゴルフコンペ
- P10 公共工事設計労務単価
- P12 ビジネス情報
- P12 組合の動き
- P12 組合員・賛助会員の動き
- P12 編集後記



新潟市管工事業協同組合

令和7年度合同委員会開催

3月6日(金)午後4時30分より、岩室温泉「ゆもとや」において、組合の恒例行事である合同委員会が開催され、多くの委員が集まった。

始めに、佐藤理事長より挨拶があり、組合活動を支えてきた委員への感謝の言葉とともに、今後の組合運営に向けた抱負が述べられた。その後、7つの常任委員会から順に1年間の活動報告が行われ、各委員会が年間を通じて取り組んできた活動や成果、さらなる改善に向けた課題などが丁寧

に説明された。委員同士が互いの取り組みを共有することで、今後の活動に向けた新たな視点や協力の可能性が見えてくる充実した時間となった。

合同委員会終了後は、一般組合員、準組合員、賛助会員も加わり、懇親会が開催された。参加者同士が和やかに語り合い、日頃はなかなかゆっくり話す機会のないメンバーとも交流を深めることができた。笑顔があふれるひとときとなり、組合全体の結束をより強める貴重な場となった。



新潟市水道局 水道事業研修会開催

4月15日(水)午後5時30分より、ハミングプラザVIPにて新潟市水道局水道事業研修会が開催され、組合員38社43名が参加した。

研修会は、新潟市水道局技術部小戸田次長が講師となり「令和7年度～令和16年度水道施設整備計画（投資計画）の概要」について研修が行われた。現状の課題では、水道事業を取り巻く環境として、全国的に進む人口減少に伴い、料金収入の減少や、施設効率の低下が懸念され、水需要が減少傾向にあることが示された。一方で、水需要が減少する中でも、水道施設そのものは老朽化が進んでおり、更新需要はむしろ増加しており、特に、管路や浄水施設などの基幹設備は高度経済成長期に整備されたものが多く、今後数十年にわたり計画的な更新が不可欠であることのことだった。限られた財源の中で、どの設備を優先的に更新するかを判断するための投資計画の重要性を再認識した。さらに、近年の自然災害の激甚化を踏まえ、強靱な水道施設の構築が求められており、地震や

豪雨などの災害発生時にも、生活に不可欠な水を安定的に供給できる体制を整えるため、耐震化やバックアップ機能の確保など、リスクに備えた投資の必要性について学んだ。今回の研修を通じて、水道事業が直面する複合的な課題を理解するとともに、将来を見据えた計画的な施設整備の重要性を改めて認識した。

研修会終了後には、同会場において意見交換会が開催され、有意義な意見交換が行われた。



新潟市水道局 中央工事事務所西蒲維持出張所 水道事業研修会開催

4月24日(金)午前10時より、(株)巻支部建設会館にて新潟市水道局西蒲維持出張所管内水道事業説明会が開催され、組合員13社、準組合員1社の計15名が参加した。

第1部では、今年度より新しく西蒲維持出張所の所長に就任された羽田所長と維持グループの大野係長に出席頂き、令和8年度西蒲管内水道事業について説明を頂いた。

令和8年4月からの水道局組織改正の主な改正点や修繕工事においても道路占用の届け出が必要になった事、発注工事の予定や修繕工事についての注意喚起があった。特にお客様に対しては工事の事前説明後に同意を得てから作業を始めること、修理の方法や範囲に関しては水道局と施工内容のすり合わせをし作業を進める事、安全を第一に考えて行動し疑問点等があれば水道局に相談し西蒲管内事業に取り組むよう指示があった。

第2部では、岩崎支部長より令和8年度の組合事業について協力要請があった。業務については、例年通り希望業者に平均に行き渡る様に調整し一部の業者に集中しない様にする。

検満メータ取り換え業務者及び修繕登録業者が

年々減少していることに対して、組合及び水道局において重要な業務であることから業務参加への呼びかけがあり、また、4月末より開始される検満メータ取り換え業務において事故防止対策の徹底を図るよう指示があった。

今年度の秋頃開催予定の西蒲支部研修については、漏水音調査・マーカー探知及び覆筐整備について課題として今後検討する。

最後に、西蒲支部員に災害対策(地震等)、寒波対応、濁水等の緊急対応や組合業務への理解と協力をお願いし閉会とした。



技術・教育委員会主催

石綿使用建築物等解体等業務特別教育開催

技術・教育委員会主催「石綿使用建築物等解体等業務特別教育」を、2月14日(土)キャタピラー教室所(株)新潟教育センターにて開催した。この講習は、アスベストを含む建築物の解体・改修作業に従事する労働者に対し、法律で義務付けられている安全衛生教育で、労働安全衛生法・石綿障害予防規則に基づき、事業者は必ず受講しなければならない。

今回の石綿使用建築物等解体等業務特別教育では、アスベストの危険性、粉じんを吸入した場合の健康被害が非常に深刻であることを知ることができた。

また、湿潤化や隔離措置などの粉じん抑制方法について、なぜその手順が必要なのかを具体的に学び、現場での安全対策の重要性を実感することができた。防じんマスクの正しい使用方法についても理解することができ、保護具の扱いを徹底す

る必要性を強く感じる事ができた講習となった。今回の講習を通じて、安全に対する意識が大きく変わり、今後の作業では、学んだ知識を活かし、自分自身と周囲の安全を守る行動を徹底していきたい。



配水用ポリエチレンパイプシステム協会 主催

水道配水用ポリエチレン管・継手施工講習会開催(資格取得講習)

共催 新潟市水道局、新潟県水道工事業協同組合連合会

3月3日(火)午前、午後の2回に分けて、新潟市水道局水道研修センターを会場に、配水用ポリエチレンパイプシステム協会主催による水道配水用ポリエチレン管・継手施工講習会が開催された。

水道配水用ポリエチレン管・継手は、耐震管に認定された事により、採用件数が増加しているが、この管・継手は、管接合に電気融着方式を採用しており、従来の施工方法とは大きく異なることから、県内水道事業体においても「水道配水用ポリ

エチレン管の配管作業に従事する技能者は、配水用ポリエチレンパイプシステム協会が開催している水道配水用ポリエチレン管・継手施工講習会を受講したものでなければならない」と、規定するところが多くなっている。

今年は受講者27名が参加し、座学講習、実技実習の後、確認試験が行われ、合格した受講者には、後日受講証が交付された。



株式会社 INPEXパイプラインからのお願い



株式会社 INPEXパイプライン

工事等のお問い合わせ・緊急連絡先

0120-06-2143

フリーダイヤル
24時間対応
携帯電話可

(株)INPEXパイプラインでは、新潟県内をはじめ、関東甲信地方を中心にパイプラインを通じてガスの安定供給を行うべく、パイプライン沿線に管理支所を設け、常時巡回パトロール等を実施し保守管理に努めております。

損傷事故防止のため、パイプライン付近で工事をされる場合は、工事立会い(無料)をさせていただきますので、事前に当社へご連絡いただきたくお願い申し上げます。



お願い標識板



標柱

第33回技能グランプリ入賞報告会

～西山 将矢選手（株）千代田設備 銀賞受賞～

3月26日(木)新潟県庁東回廊第2応接室にて第33回技能グランプリ新潟県選手団の入賞報告会が行われた。技能グランプリは、特級、一級及び単一等級技能士の一層の技能向上を図るとともに、その地位の向上と技能尊重気運の醸成に資することを目的として開催されている。今年の技能グランプリは大阪府大阪市「インテックス大阪」にて、令和8年2月27日(金)～3月2日(月)の日程で開催され、新潟県からは9職種12人が出場し、日本一となる金賞を含む5職種6人が見事入賞を果たした。



今大会の建築配管職種では組員(株)千代田設備の西山将矢選手が見事銀賞を受賞した。また、新潟県選手団としても優秀な成績となり、中央職業能力開発協会会長賞を受賞した。入賞報告会では入賞した選手及び選手団長が鈴木副知事を表敬訪問し、大会報告と今後の抱負を語り、鈴木副知事からは、お祝いとねぎらいの言葉が贈られた。



豪雨・災害対策製品



SUMCseries 雨水貯留浸透ユニット

本体を自由に組み合わせ、フレキシブルな設計を実現します。

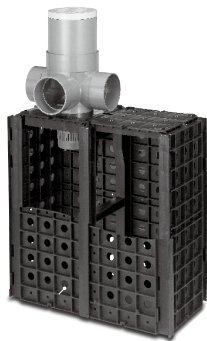

圧力開放蓋
CW-AI ライト 150・200

管路内から圧力を受け、内蓋が浮き上がり圧力を開放します。



後付け圧力開放蓋
ACW-AI ライト 150・200

同梱の変換アダプターを使用して、既設の蓋を圧力開放蓋に変更できます。



後付け逆流対策弁
AGUA100・AGTUA150

浄化槽プロア排気口として通常時は開放状態を維持、既設のピニマスに取り付け可能です。

 前澤化成工業株式会社

新潟県水道工事業協同組合連合会 事務局研修会開催

4月10日(金)、季節割烹 丸十において、新潟県水道工事業協同組合連合会事務局研修会が開催された。この研修会は、県内単組事務局職員の資質向上と組合間相互の懇親を目的として開催されており、今年は2月に開催された全管連事務局研修の報告、技能実習生や特定技能人材に関する最新

の状況や課題、また、各種補助金の活用方法や各組合周年記念行事についても取り上げた。

研修会終了後は懇親会が開催され、事務局職員同士、お互いの組合の近況報告や情報交換等を行い大いに盛り上がった。



人と環境に配慮した
高品質なものづくり



RMUP-SG+SGJ めねじエルボ



JWVA-A

密着銅コア



株式会社 日邦バルブ

<https://www.nippov.co.jp/>

素敵な創造 ~人へ未来へ

ISO 9001・14001 認証取得

本社・松本工場 松本市笹賀 3046

北海道工場 苫小牧市柏原 6-120

松本営業所 〒399-0033 松本市笹賀3046 TEL.0263-50-5221 FAX.0263-50-5222



組合員様
特別価格
ご提供いたします



オリジナルユニフォーム
作りませんか!

作業服
事務服

ユニフォームは、**ことりや**におまかせください!

通話料無料! 携帯電話からもOK!

県内フリーダイヤル

0120-414629

市内フリーダイヤル

0120-418914

TEL:(025)241-1336(代) FAX:(025)245-3449

詳しくは、当社サイトをご覧ください!

<https://www.kotoriya.co.jp>

ことりや

検索



〒950-0088 新潟市中央区万代3-4-36
営業時間: 9:00 ~ 18:00 定休日: 日曜日

UNIFORM PLAZA
KOTORIYA

青年部 第2回研修会 (経理研修会) 開催

2月6日(金)、万代市民会館にて経理講習会が開催され、五十嵐経理事務所の宮腰税理士を講師として招き、貸借対照表および損益計算書の基本を中心に、決算書を用いた財務内容の判断基準について学んだ。未成工事支出金や未成工事受入金などの勘定科目に触れ、建設業界の特性に基づく決算書の見方が示された後、銀行側の視点から見た決算書における評価ポイントや、節税に関する基本的な考え方についても解説があり、実務に直結する知識を得ることができた。また、主要な財務指標として粗利率、経常利益率、自己資本比率なども取り上げられ、企業の収益性や安全性を把握するための基本的な分析方法を確認できた。1時

間という短い講習ではあったものの、非常に密度の高い学習機会となった。講習会後は、鯛家にて懇親会が行われた。



組合三役と青年部との意見交換会開催

3月27日(金)、かき忠にて組合三役と青年部との意見交換会が行われた。今年度は、前年度とは異なり、意見交換会と懇親会をあえて区切らず、一つの流れとして実施した。

食事を交えたりリラックスした雰囲気の中で意見交換が始まると、三役からは青年部の活動への評価や今後への期待が述べられ、落ち着いた雰囲気の中で、交流を深めることができた。



TOTO

使う
Use

カンタン操作で
無理なく続けられる

気づく
Notice

アプリで記録を
見ることができる

DAILY WELLNESS

変わる
Change

健康アドバイスを
活用できる

便スキャン ネオレストLS-W/AS-W

便スキャンセンサーで落下中の便をスキャンし、便の形(硬さ)・色・量を自動で計測します。

トイレ行くだけ 健康習慣

NEOREST

LS-W / AS-W

本商品は、スマホ専用アプリを利用します

TOTO新潟ショールーム ☎0120-43-1010
〒950-0914 新潟市中央区柴竹山5-1-11
営業時間: 10:00~17:00
休館日: 水曜日(ただし、祝日の水曜日は開館)、GW、夏期休暇、年末年始

DAILY WELLNESS
ネオレストLS-W/AS-W 商品ページ ▶

女性の会水華 フラワーアレンジメント体験



3月14日(土)午前10時30分から、女性の会水華では恒例となったフラワーアレンジメント体験を実施し、今年は「春、ミモザカラーのフラワーボックス」をテーマに作成した。参加者は会員・事務局合わせて9名。

本谷副会長から「春らしいビタミンカラーのかわいいお花で元気を貰えます。作業は難しそうですが頑張りましょう」とのご挨拶の後、講師の横山恵里子先生より「今回はプリザーブドフラワーアレンジメントということでボックスタイプのアレンジメントをご用意しました。この時期は国際女性デーで女性に感謝を込めて黄色くてフワフワしたお花のミモザを贈る国もあるそうで、可愛らしいのでアレンジに加えさせていただきました」とご挨拶をいただき、横山先生の講習に移った。メインの花・空間に入れる小花・隙間を埋めるための葉ものなど、花材の特性なども合わせて丁寧に説明していただいた。プリザーブドフラワー(生

花を長期間楽しめるよう特殊加工したもの)と呼ばれる花材を使うのは意外にも初めてで、全ての花材にワイヤーを取付けるため準備に時間がかかったものの、準備が終われば先生の見本を参考にボックスに収まるように作ったり、高さを出すように作ったりと思い思いに作業に取り組み、個性ある作品を完成させて楽しい時間を過ごすことができました。

終了後には、出来上がった作品とお弁当を持ち帰り、元気になる春色のアレンジメントを愛でながら味覚でも楽しんでいただいた。



ゴルフクラブ主催

第142回管工事ゴルフコンペ開催

優勝は伊藤英樹さん ((有)伊藤設備工業)

4月25日(土)フォレストカントリー倶楽部にて第142回管工事ゴルフコンペが開催されました。
真っ青な空の下、吹き抜ける風も心地良い中で、笑い声とボールが飛び交い、親交を深めながらスコアを競いあっていました！

みんなで四季の移ろいを感じながら、時には自然の厳しさを痛感しながら(笑)、真剣な表情や笑顔になりながら和気あいあいとプレーしていました。

プレー終了後は、会場を移し「かき忠」にて表彰式が行われ大盛況でした。

(報告：ゴルフクラブY)



第142回管工事ゴルフクラブ ゴルフコンペ上位入賞者

順位	氏名	OUT	IN	GROSS	HDCP	NET
優勝	伊藤英樹 ((有)伊藤設備工業)	43	39	82	12.8	69.2
準優勝	太田博道 (新潟配管株)	48	44	92	19.2	72.8
3	清水秀夫 (株清水)	47	53	100	27.2	72.8
4	星学 (株キネットエンジニアリング)	48	40	88	12.8	75.2
5	井戸村友正 (株アイユーテック)	45	39	84	6.4	77.6

(敬称略)

令和8年3月から適用する
公共工事設計労務単価決定

新潟県配管工 27,400円

国土交通省及び農林水産省は、令和7年度に実施した公共事業労務調査に基づき、令和8年3月からの公共工事の工事費の積算に用いるための公共工事設計労務費単価を決定した。単価の決定にあたっては、必要な法定福利費相当額や義務化分の有給休暇取得に要する費用のほか、時間外労働時間を短縮するために必要な費用を反映している。加えて、元請企業から下請企業を経由せず、直接支給する手当がある実態を踏まえ、この手当を新たに反映している。

公共工事設計労務単価

(単位：円)

地方連絡協議会名	都道府県名	令和7年度配管工	令和8年度配管工	特殊作業員	普通作業員	軽作業員	ダクト工	保温工	設備機械工	交通誘導員A
北海道	北海道	25,500	26,700	26,000	21,500	19,200	25,700	29,000	28,700	18,700
東北	青森県	25,000	26,100	30,100	22,200	18,300	24,400	27,100	27,600	17,300
	岩手県	26,500	27,700	28,500	23,700	18,800	24,600	26,900	27,400	18,300
	宮城県	27,700	29,200	30,300	23,600	20,300	25,200	27,000	27,500	20,100
	秋田県	24,300	25,300	28,400	22,500	19,600	24,600	27,200	27,700	17,500
	山形県	27,000	28,000	28,500	22,500	20,600	26,100	27,100	27,600	19,800
	福島県	27,400	28,700	30,600	23,700	22,200	25,900	27,300	27,700	20,200
関東	茨城県	27,200	28,900	27,200	25,400	17,100	29,600	28,500	28,000	19,300
	栃木県	27,800	29,600	27,500	24,300	17,300	29,900	29,100	28,500	19,200
	群馬県	26,500	28,200	27,100	25,300	18,200	28,500	28,700	28,100	18,000
	埼玉県	27,100	28,900	29,000	25,900	18,000	30,200	28,600	28,100	19,200
	千葉県	27,700	29,400	30,000	25,500	17,900	29,700	28,600	28,000	19,700
	東京都	28,600	30,100	30,700	27,000	18,700	30,100	28,600	28,000	20,500
	神奈川県	26,900	28,400	30,900	26,800	18,200	29,000	28,500	27,900	20,200
	山梨県	27,000	28,700	29,700	26,900	18,000	29,100	28,800	28,200	18,700
	長野県	26,100	27,700	28,400	24,600	18,900	28,500	28,500	27,900	17,100
北陸	新潟県	26,000	27,400	28,900	24,300	21,800	24,100	28,300	29,600	19,400
	富山県	26,300	27,900	32,700	26,100	20,700	25,100	28,600	30,000	19,600
	石川県	26,600	28,200	31,600	27,000	20,600	25,300	28,700	30,100	20,400
中部	岐阜県	25,700	27,500	28,800	25,400	19,000	27,600	32,100	32,100	21,100
	静岡県	25,700	27,500	28,400	26,600	17,200	29,300	31,800	32,000	21,800
	愛知県	26,100	27,700	29,800	25,200	19,400	27,600	31,800	32,000	22,400
	三重県	26,200	28,300	28,700	24,500	18,500	28,900	32,200	32,200	21,400
近畿	福井県	25,900	26,900	26,500	21,900	16,900	26,200	29,500	29,400	19,100
	滋賀県	26,600	27,700	26,700	23,300	17,700	27,300	30,000	30,600	18,400
	京都府	26,500	27,500	26,100	24,400	16,600	27,700	29,700	30,400	18,500
	大阪府	27,200	28,200	27,800	23,800	16,500	26,900	29,500	30,100	18,200
	兵庫県	24,400	25,400	25,100	24,100	16,500	26,500	29,600	30,100	18,700
	奈良県	27,200	28,200	28,100	24,000	17,600	28,100	30,000	30,000	18,800
	和歌山県	26,100	27,100	27,100	24,200	17,000	27,800	29,700	29,700	18,200
中国	鳥取県	23,700	24,800	23,600	18,200	17,000	24,300	25,100	29,400	18,100
	島根県	23,300	24,500	24,100	19,700	17,200	24,400	25,100	29,500	18,200
	岡山県	24,600	25,800	25,600	21,500	17,600	24,800	25,400	29,700	18,900
	広島県	23,600	24,700	25,800	22,200	17,300	24,300	25,100	29,500	18,700
	山口県	23,800	25,100	24,100	20,500	17,300	24,400	25,200	29,600	18,500
四国	徳島県	24,300	25,600	26,300	24,100	17,400	24,400	30,000	27,000	17,900
	香川県	25,300	27,000	27,500	25,000	17,500	24,600	30,200	27,200	18,200
	愛媛県	24,000	25,300	25,500	21,500	16,800	24,200	30,000	27,100	17,100
	高知県	23,400	24,800	25,200	21,900	17,700	24,200	30,000	27,000	16,200
九州	福岡県	24,600	26,500	29,000	24,100	16,900	25,700	28,100	29,200	18,200
	佐賀県	24,100	26,000	25,700	20,700	16,500	25,500	28,300	29,600	18,200
	長崎県	24,100	26,100	27,000	21,900	17,500	25,900	28,400	29,900	18,500
	熊本県	23,600	25,300	27,100	22,100	18,200	25,200	28,000	29,000	17,700
	大分県	24,400	26,600	26,300	21,000	17,400	26,100	28,400	29,500	18,200
	宮崎県	23,300	25,300	29,100	20,300	17,400	25,800	28,300	29,200	18,200
	鹿児島県	23,600	25,700	32,000	21,900	18,700	25,600	28,200	29,200	19,300
沖縄	沖縄県	21,800	23,500	28,500	23,300	18,100	22,200	28,000	25,500	16,800

QSJC回転ヘッド

分岐方向は
自由自在



パイプ接続は
ワンタッチ(差込式)



前澤給装工業株式会社

<http://www.qso.co.jp/>

新潟営業所

〒950-0087 新潟市中央区東大通り1丁目2番23号 北陸ビル

サドル付分水栓用

SUSスリーブ & EG挿入器

イージー

押し込んで
まわすだけ!!

簡単 確実

コンパクト

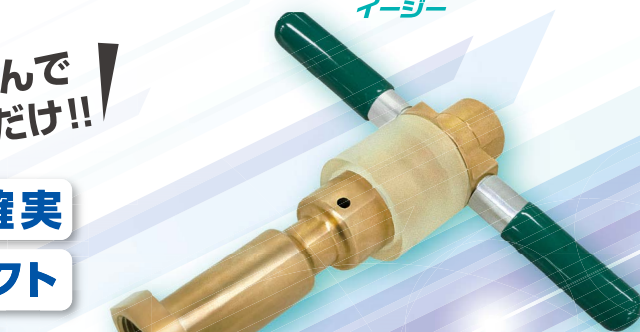

防食コアの

施工性が大幅アップ

6つの特長

- 1 ストレッチャーヘッドに「ワンタッチ装着機構」と「脱落防止構造」を採用
- 2 「逆付け防止構造」を採用
- 3 先端部のテーパ形状により「挿入性向上」
- 4 ステンレス材料の採用により「耐食性に優れ長寿命」
- 5 本体がコンパクトになり「施工性・携帯性が向上!」
- 6 「挿入確認線」で、施工完了も一目瞭然!

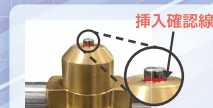

■新潟市水道局指定品 [E00044]

『水』の『安心』『安全』をお届けしています。

株式会社 タブチ

<本社 / 工場> 〒547-0023 大阪市平野区瓜破南 2-1
TEL 06-6708-0150 (代) FAX 06-6708-0210

<新潟営業所> 〒950-0075 新潟市中央区沼垂東 1-8-14 沼垂東 1 ビル
TEL 025-240-9280 (代) FAX 025-248-2140



商品のお問合せは

0120-481-130

<支店 / 営業所> 札幌・盛岡・仙台・高崎・新潟・千葉・土浦・さいたま・さいたま北・多摩
東京・横浜・静岡・金沢・名古屋・名古屋北・京都・大阪・神戸・岡山・広島・松山・福岡・鹿児島・沖縄

ホームページはこちら▼

TBC WEBカタログ はホームページから!
TABUCHI WEB CATALOG

タブチ 検索



発送番号	発送月日	情報内容 (タイトル)
令和7年度		
48	2月2日	令和8年度配水管工技能講習会のご案内
49	2月6日	水道配水用ポリエチレン管・継手施工講習会開催について (資格取得講習)
50	2月10日	令和8年度管工事・土木施工管理技術検定試験の実施について
51	2月17日	「令和7年度 新潟市水道局建設工事入札参加者向け説明会」開催のご案内
52	2月25日	一般財団法人 地域開発研究所主催 令和8年度1級・2級管工事・土木施工管理技術検定試験受検講習会のご案内
53	2月25日	令和8年3月から適用する公共工事設計労務単価について
54	3月6日	令和8年度 ダクト管接合講習会の開催について (ご案内)
55	3月13日	令和7年度 新潟市水道局への意見要望に関する回答
56	3月24日	修繕工事に伴う道路占有について (通知)
57	3月25日	令和8年度「液化石油ガス設備士」各講習会開催予定について
58	3月27日	組合ホームページアドレス、ID、パスワード、メールマガジンについて
59	3月27日	給水申請における押印の取扱いについて (お知らせ)
60	3月30日	請負賠償責任保険について
令和8年度		
1	4月13日	組合会館 3・4階エアコン入替工事について (お知らせ)
2	4月21日	管材・合材等販売店のゴールデンウィーク営業予定のお知らせ
3	4月27日	組合キス釣り大会事前調査のお願いについて
4	4月27日	災害時応援業務従事者証明書の発行について

月日	内 容
2月6日	青年部 第2回全体会議、研修会
2月10日	理事会
2月14日	技術・教育委員会 石綿使用特別教育
2月19日	県水連 常任理事会
2月20日	女性の会「水華」 新年会
2月27日	共同受注委員会
3月3日	県水連 水道配水用ポリエチレン管・継手施工講習会 (午前・午後)
3月6日	役員会
〃	合同委員会
3月9日	給配水工事委員会 水道局との意見交換会
3月12日	青年部 役員会
3月14日	女性の会「水華」 フラワーアレンジメント体験
3月26日	青年部 ボランティアチーム会議
3月27日	青年部 組合三役との意見交換会
3月31日	青年部 広報チーム会議
4月2日	青年部 フェスタチーム会議
4月8日	理事会
4月10日	県水連 事務局研修会
4月14日	青年部 役員会
4月15日	新潟市水道局水道事業研修会
4月21日	女性の会「水華」 役員会
4月22日	釣リクラブ 役員会
4月23日	青年部 研修会チーム会議
4月24日	新潟市水道局西蒲工事事務所管内水道事業研修会
4月25日	管工事ゴルフクラブ ゴルフコンペ

●●●●●●●●●● 組合員の動き (R8.2~R8.4) ●●●●●●●●●●

【本部 組合員】

◎代表者変更

事業所名	新代表者	旧代表者
株式会社 協立工業	山下 大輔	若杉 達栄

◎脱退

事業所名	代表者
株式会社 関根組	関根 利男

【新津支部 組合員】

◎住所変更

事業所名	新住所	旧住所
大宗建設工業 株式会社	〒956-0015 新潟市秋葉区川口578番地19	〒956-0015 新潟市秋葉区川口578番地14

【西蒲支部 組合員】

◎新規加入組合員

事業所名	代表者	住 所	電話番号	FAX番号
長沼冷暖房 株式会社	佐藤 真	〒953-0041 新潟市西蒲区巻甲4137番地3	0256-72-5002	0256-72-5083

◎脱退

事業所名	代表者
小林設備工業	小林 勝一
有限会社 古俣設備	古俣 純子

編集後記

新年度を迎える一方で、中東情勢をはじめ世界では不安定な状況が続いています。ホルムズ海峡封鎖の影響により、エネルギー価格や資材高騰は、管工事業界にも大きく関わっています。そのような中でも、地域の暮らしを支える使命は変わりません。本年度も安全・安心を第一に、業界一丸となって歩んでまいりましょう。(記：広報委員 S)